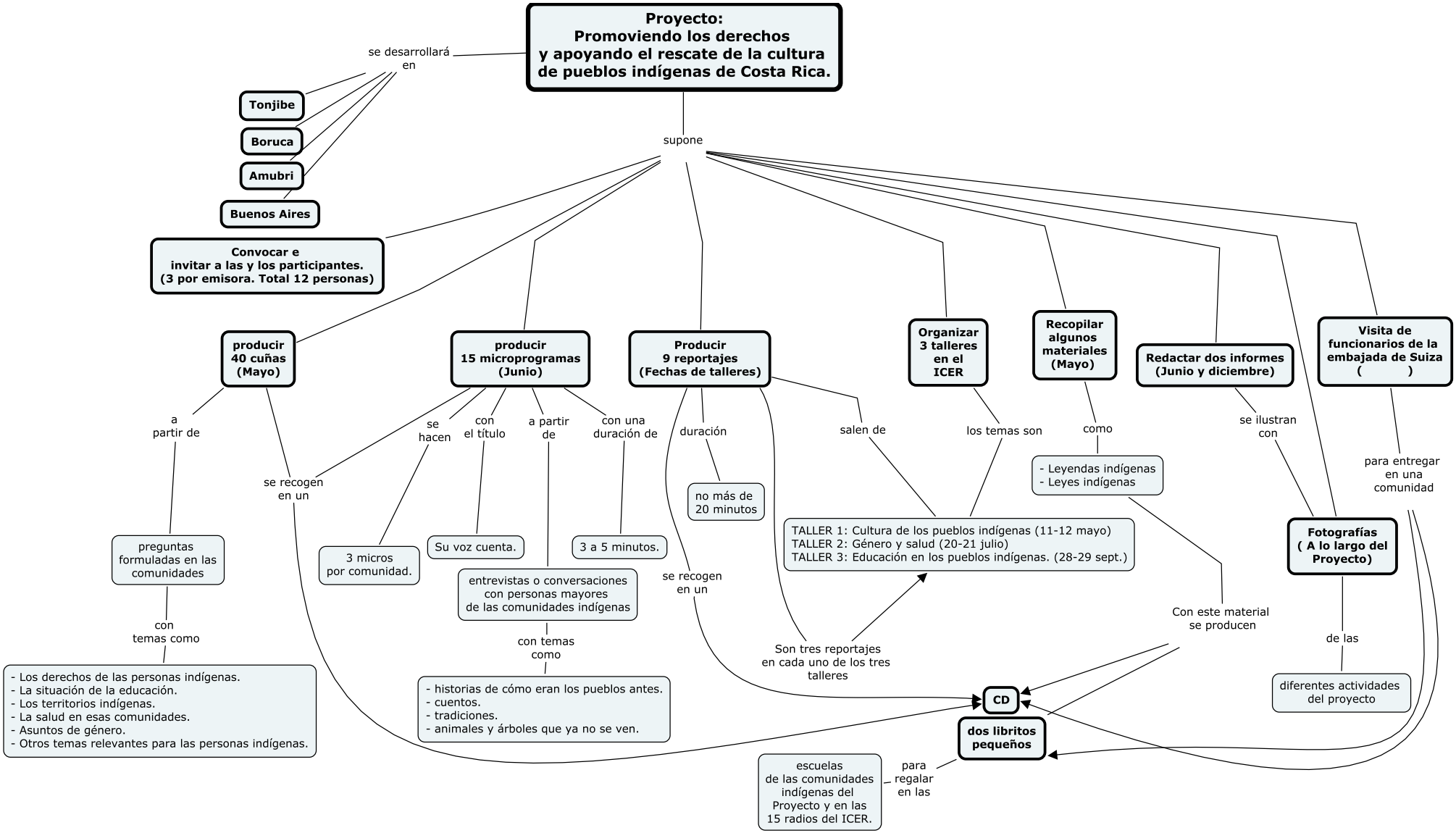
Proyecto:
Promoviendo los derechos
y apoyando el rescate de la cultura
de pueblos indígenas de Costa Rica.
se desarrollará en
Tonjibe
Boruca
Amubri
Buenos Aires
supone
Convocar e
invitar a las y los participantes.
(3 por emisora. Total 12 personas)
producir
40 cuñas
(Mayo)
a partir de
preguntas formuladas en las comunidades
con temas como
- Los derechos de las personas indígenas.
- La situación de la educación.
- Los territorios indígenas.
- La salud en esas comunidades.
- Asuntos de género.
- Otros temas relevantes para las personas indígenas.
se recogen en un
producir
15 microprogramas
(Junio)
se hacen
3 micros por comunidad.
con el título
Su voz cuenta.
a partir de
entrevistas o conversaciones con personas mayores de las comunidades indígenas
con temas como
- historias de cómo eran los pueblos antes.
- cuentos.
- tradiciones.
- animales y árboles que ya no se ven.
con una duración de
3 a 5 minutos.
Producir
9 reportajes
(Fechas de talleres)
duración
no más de 20 minutos
se recogen en un
salen de
TALLER 1: Cultura de los pueblos indígenas (11-12 mayo)
TALLER 2: Género y salud (20-21 julio)
TALLER 3: Educación en los pueblos indígenas. (28-29 sept.)
Son tres reportajes en cada uno de los tres talleres
Organizar
3 talleres
en el
ICER
los temas son
Recopilar
algunos
materiales
(Mayo)
como
- Leyendas indígenas
- Leyes indígenas
Con este material se producen
Redactar dos informes
(Junio y diciembre)
se ilustran con
Fotografías
(A lo largo del Proyecto)
de las
diferentes actividades del proyecto
Visita de
funcionarios de la
embajada de Suiza
( )
para entregar en una comunidad
CD
dos libritos
pequeños
para regalar en las
escuelas de las comunidades indígenas del Proyecto y en las 15 radios del ICER.